

Detalle técnico pieza:

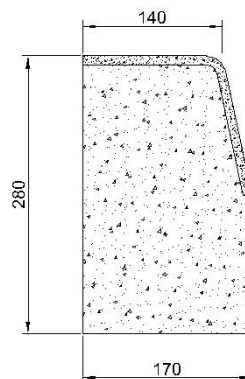

* Cotas en mm.

Fotografía:

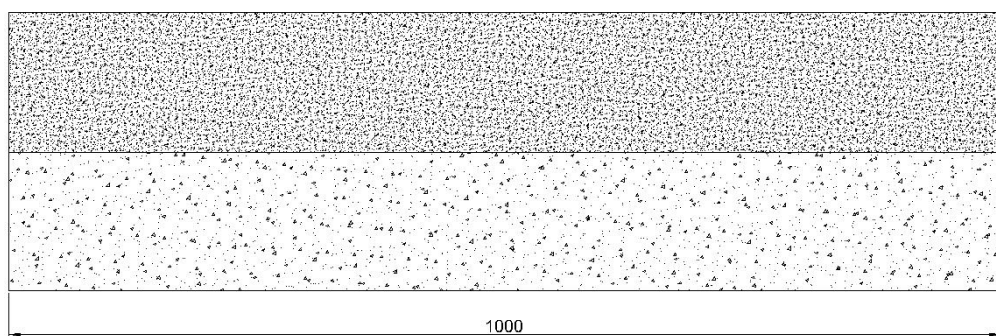
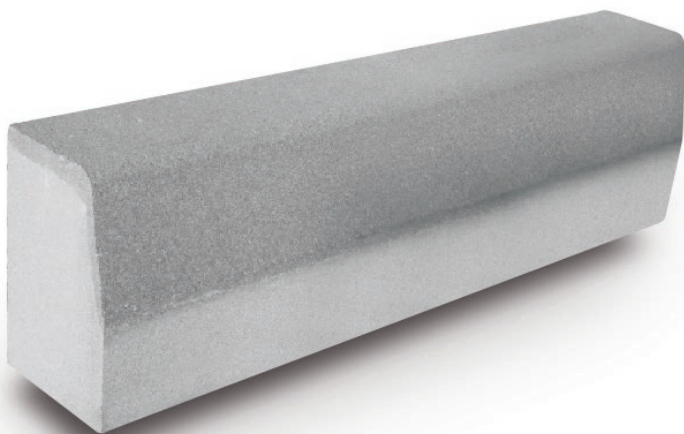

Condicionamiento:

ESPECIFICACIONES TÉCNICAS	
Peso Pieza (Kg)	95,83
Unidades Palet	12
Peso Palet (Kg)	1170
Unidades 25 Tn	252
Piezas ml	1

* Todos los pesos y sus derivados son valores orientativos

Ctra. A-318 Puente Genil - Lucena Km. 23,65
 Apdo. C 195 – 14500 PUENTE GENIL (Córdoba)
 Teléfono: 957 721 127 - Fax: 957 721 130
 Logística y Pedidos: admin@vipreluc.com – 667 407 630
 Atención al cliente: info@vipreluc.com – 677 401 517
 CIF: B-14528533

1 Nombre y código de identificación:

BORDILLO DE ACERA BICAPA C3: 28x17 – 14x100

2 Nombre y dirección del fabricante:

VIPRELUC S.L.
 Ctra. A-318 Puente Genil – Lucena Km 23,65
 14,500 Puente Genil- Córdoba

3 Uso previsto:

Separación, delimitación física o visual, drenaje o evacuación de aguas o confinamiento de áreas pavimentadas u otras superficies.

4 Sistema de evaluación y verificación de la constancia de las prestaciones.

4

5 Especificaciones técnicas armonizadas.

EN 1340:2003

6 Prestaciones declaradas



Descripción del Producto:	BORDILLO DE HORMIGÓN		
	SOLERÍA INTERIOR	SOLERÍA EXTERIOR	CUBIERTA
Uso previsto			
Emisión de amianto	No Contiene	No Contiene	No contiene
Resistencia a la rotura (Mpa)	3,5	3,5	X
Resistencia al deslizamiento / resbalamiento	Satisfactorio	Satisfactorio	X
Conductividad térmica W/mk	PND	X	X
Comportamiento ante fuego externo	X	X	Se considera satisfactorio
Durabilidad	Satisfactorio	Satisfactorio	X
Reacción al fuego	Clase A1	X	X
X = no relevante			

- Las prestaciones del producto identificado en el punto 1 son conformes con el conjunto de las prestaciones declaradas.
- La presente declaración de prestaciones se emite de conformidad con el Reglamento (UE) N° 305/2011 bajo la única responsabilidad del fabricante arriba identificado.
- Firmado por y en nombre del fabricante por:

Manuel Ángel Rincón Catalán
 Firma

Puente Genil (Córdoba)
 Fecha: marzo 2025